

# ESTRUCTURA ORGÁNICA

---

## 1. Secretaria de Cultura

### 1.1. Dirección General

#### 1.1.1 Subdirección Administrativa

1.1.1.1 Museografía

1.1.1.2 Diseño

1.1.1.3 Relaciones Públicas

1.1.1.4 Servicios Educativos y Documentación

1.1.1.5 Seguridad y Mantenimiento

OFICIALIA MAYOR  
RECEIBIDO  
-- MAYO 2016  
DIRECCIÓN DE  
ORGANIZACIÓN Y METODOS

# ORGANIGRAMA

## Museo de Arte Contemporáneo de San Luis Potosí

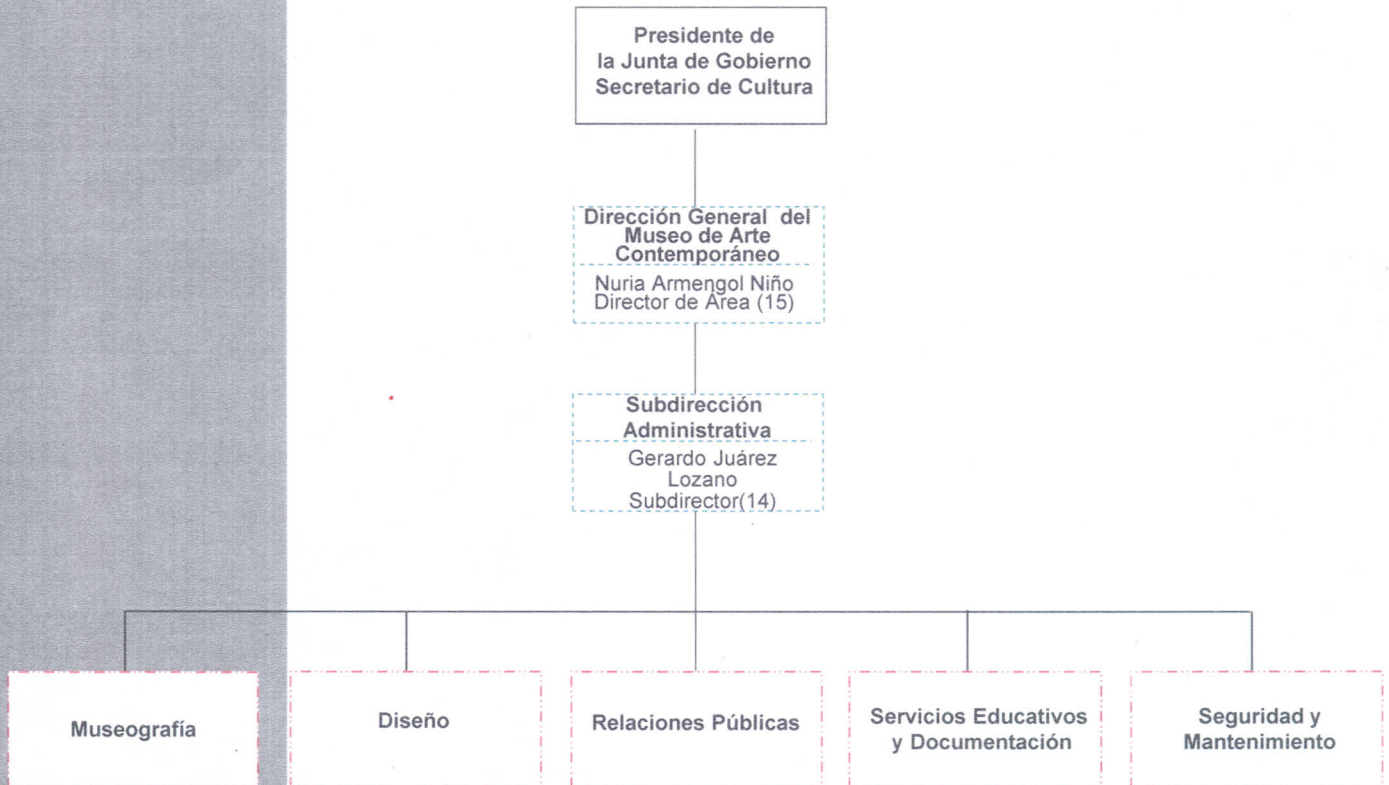

OFICIALIA MAYOR

REGISTRADO  
-- MAYO 2016  
REVISIVO

DIRECCIÓN DE ORGANIZACIÓN Y METODOS

02 Personal Confianza

05 Honorarios Asimilable a Sueldos

Total: 07

Gerardo Juárez Lozano Titular Administrativo de Museo de Arte Contemporáneo certifica que el presente organigrama refleja el personal, así como puestos y nombramientos que integran la estructura vigente a Mes Abril de año del 2016.

Firma: